

PIANTA PIANO SECONDO

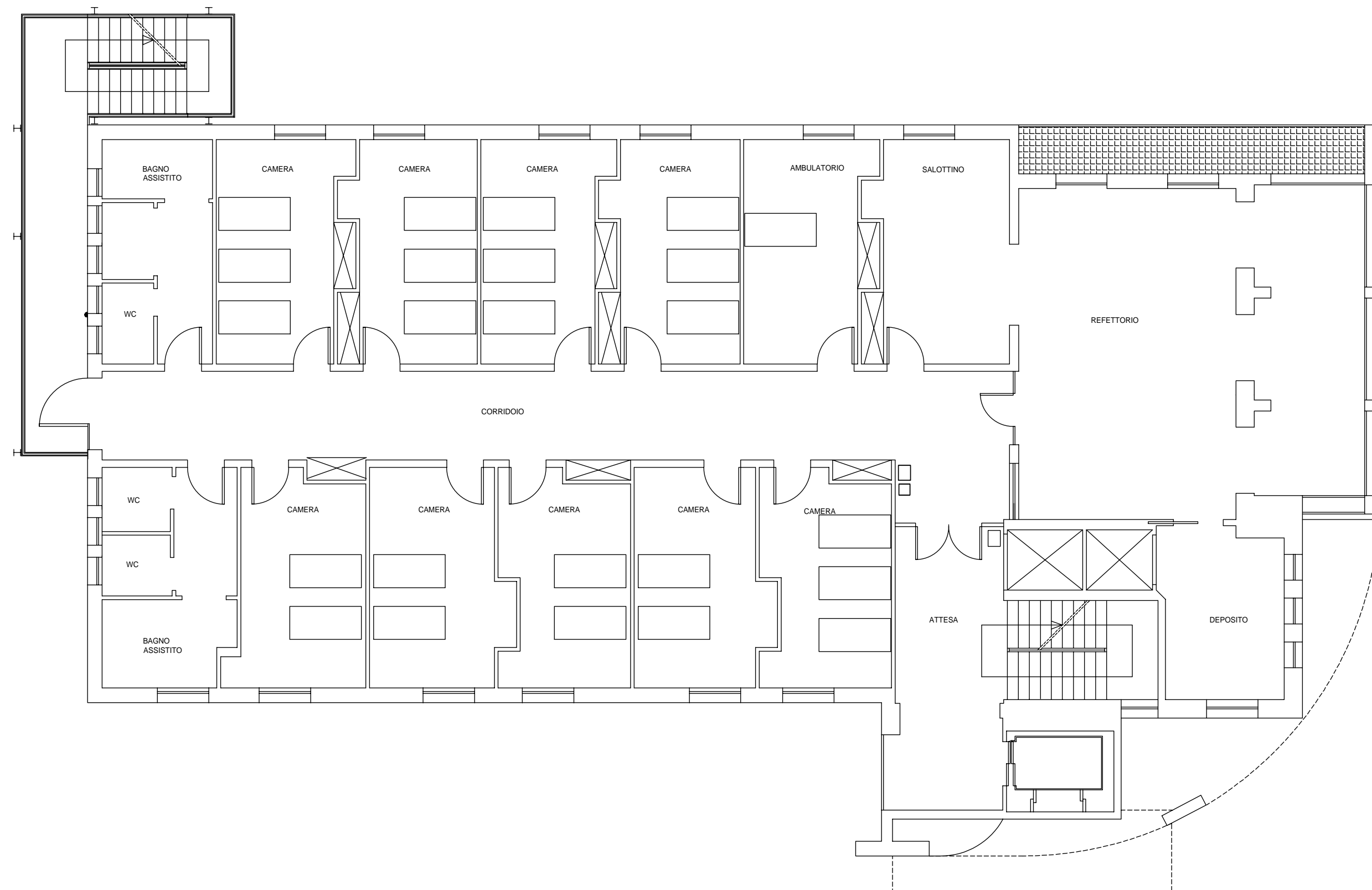

PIANTA PIANO PRIMO

COMUNE DI MALO

PROVINCIA DI VICENZA

CASA DI RICOVERO "MUZAN"



RISTRUTTURAZIONE DELLA CASA DI RIPOSO "MUZAN"

CASA DI RICOVERO "MUZAN"
STATO DI FATTO
PIANTA PIANO PRIMO E SECONDO

TAV: **PA.02**



ViTre studio S.r.l. Società di Ingegneria
Via San Vincenzo, 21 - 36016 Thiene (VI) - ITALY - Tel. 0445-362749 Fax 0445-362365
Cod. Fisc. e P.I. 03466370248 - N° REA VI-327582 - Cap. Soc. € 50.000 i.v.
Sede P° U.L.: Marco di Rovereto (TN) - Via Il Novembre, 91 - Tel. 0464/942492 - rovereto@vitrestudio.com
Sede II° U.L.: Vicenza (VI), Via SS. Apostoli n°16 - Tel 0444/1824604 - vicenza@vitrestudio.com
Sede III° U.L.: Schio (VI), Via Vicenza n°5716 - Tel 0445/511406 - vicenza@vitrestudio.com
e-mail: gare@vitrestudio.com - www.vitrestudio.com

DATA: **Giugno 2018**

REV.:

SCALA: **1:100**