

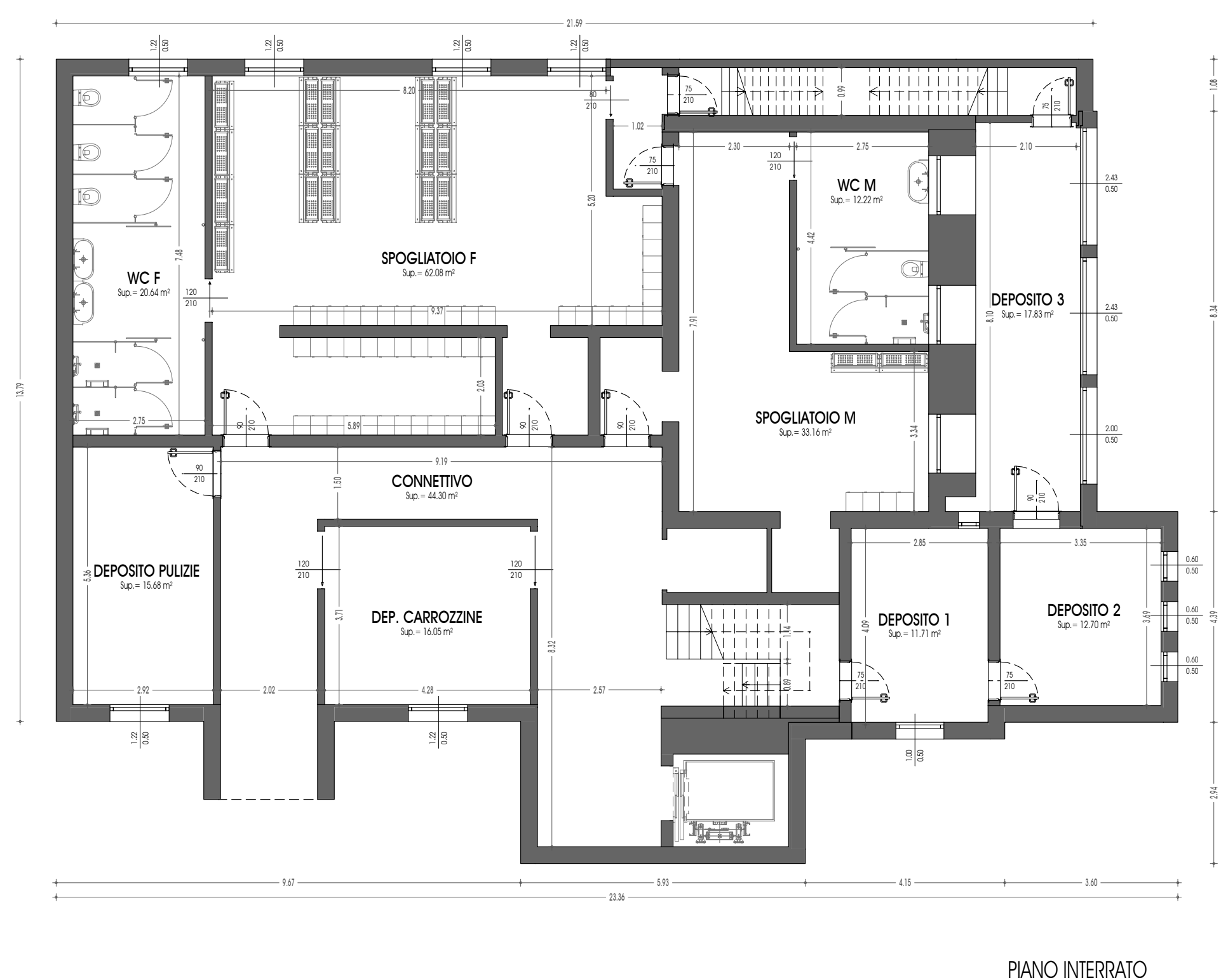

PIANO TERRA

| VANO | SUPERFICIE | SUPERFICIE AEROILLUMIN ANTE | RAPPORTO FINESTRATURA (minimo 1/8=0,125) | SUPERFICIE FINESTRATURE APRIBILI | NOTE |
|----------------------|------------|-----------------------------|------------------------------------------|----------------------------------|---------------------------------|
| AREA GIORNO | 71,48 | 23,63 | 0,331 | 8,72 | |
| BAGNO ASSISTITO | 11,88 | 4,80 | 0,404 | 4,80 | |
| CAMERA 1 | 18,20 | 2,56 | 0,141 | 1,34 | |
| CAMERA 2 | 20,06 | 2,56 | 0,128 | 1,34 | |
| CAMERA 3 | 19,24 | 2,56 | 0,133 | 1,34 | |
| CAMERA 4 | 19,36 | 2,56 | 0,132 | 1,34 | |
| CAMERA 5 | 23,61 | 4,19 | 0,178 | 2,68 | |
| CONNETTIVO | 28,56 | 0,00 | 0,000 | 0,00 | locale con ventilazione forzata |
| CUCININO | 11,96 | 4,37 | 0,365 | 4,37 | |
| MAGAZZINO | 15,02 | 2,56 | 0,170 | 1,34 | |
| PALESTRA | 32,99 | 5,12 | 0,155 | 2,68 | locale con ventilazione forzata |
| SOGGIORNO | 21,43 | 18,11 | 0,845 | 6,04 | |
| UFFICIO COORDINATORE | 18,24 | 2,56 | 0,140 | 1,34 | |
| VANO SCALA | 26,39 | 5,19 | 0,197 | 5,19 | |
| WC 1 | 4,69 | 2,56 | 0,546 | 1,34 | locale con ventilazione forzata |
| WC 2 | 4,68 | 0,00 | 0,000 | 0,00 | locale con ventilazione forzata |
| WC 3 | 4,67 | 0,00 | 0,000 | 0,00 | locale con ventilazione forzata |
| WC 4 | 4,69 | 2,56 | 0,546 | 1,34 | locale con ventilazione forzata |
| WC 5 | 4,69 | 0,00 | 0,000 | 0,00 | locale con ventilazione forzata |
| WC VISITATORI | 4,67 | 0,00 | 0,000 | 0,00 | locale con ventilazione forzata |

| VANO | SUPERFICIE | SUPERFICIE AEROILLUMIN ANTE | RAPPORTO FINESTRATURA (minimo 1/8=0,125) | SUPERFICIE FINESTRATURE APRIBILI | NOTE |
|---------------------|------------|-----------------------------|------------------------------------------|----------------------------------|---------------------------------|
| CONNETTIVO | 44,30 | 0,00 | 0,000 | 0,00 | locale con ventilazione forzata |
| DEPOSITO 1 | 11,71 | 0,50 | 0,043 | 0,00 | locale con ventilazione forzata |
| DEPOSITO 2 | 12,70 | 0,90 | 0,071 | 0,00 | locale con ventilazione forzata |
| DEPOSITO 3 | 17,83 | 3,43 | 0,192 | 0,00 | locale con ventilazione forzata |
| DEPOSITO CARROZZINE | 16,05 | 0,61 | 0,038 | 0,00 | locale con ventilazione forzata |
| DEPOSITO PULIZIE | 15,68 | 0,61 | 0,039 | 0,00 | locale con ventilazione forzata |
| SPOGLIATOIO F | 62,08 | 1,83 | 0,029 | 0,00 | locale con ventilazione forzata |
| SPOGLIATOIO M | 33,16 | 0,00 | 0,000 | 0,00 | locale con ventilazione forzata |
| WC F | 20,64 | 0,61 | 0,030 | 0,00 | locale con ventilazione forzata |
| WC M | 12,22 | 0,00 | 0,000 | 0,00 | locale con ventilazione forzata |



PIANO INTERRATO

COMUNE DI MALO

PROVINCIA DI VICENZA

CASA DI RICOVERO "MUZAN"



RISTRUTTURAZIONE DELLA CASA DI RIPOSO "MUZAN"

CASA DI RICOVERO "MUZAN"
STATO DI PROGETTO
PIANTA PIANO INTERRATO E TERRA

TAV: **PA.04**



ViTre studio S.r.l. Società di Ingegneria
Via San Vincerco, 21 - 36016 Thiene (VI) - ITALY - Tel. 0445-362749 Fax 0445-362365
Cod. Fisc. e P.I. 03468370248 - N° REA VI-327582 - Cap. Soc. € 50.000 i.v.
Sede P° U.L. Marco di Rovereto (TN) - Via Il Novembre, 91 - Tel. 0464/942492 - rovereto@vitrestudio.com
Sede II° U.L. Vicenza (VI), Via SS. Apostoli n°16 - Tel 0444/1824604 - vicenza@vitrestudio.com
Sede III° U.L. Schio (VI), Via Vicenza n°5716 - Tel 0445/511406 - vicenza@vitrestudio.com
e-mail: gare@vitrestudio.com - www.vitrestudio.com

DATA: **Giugno 2018**

REV. :

SCALA: **1:100**