

PIANO TERRA

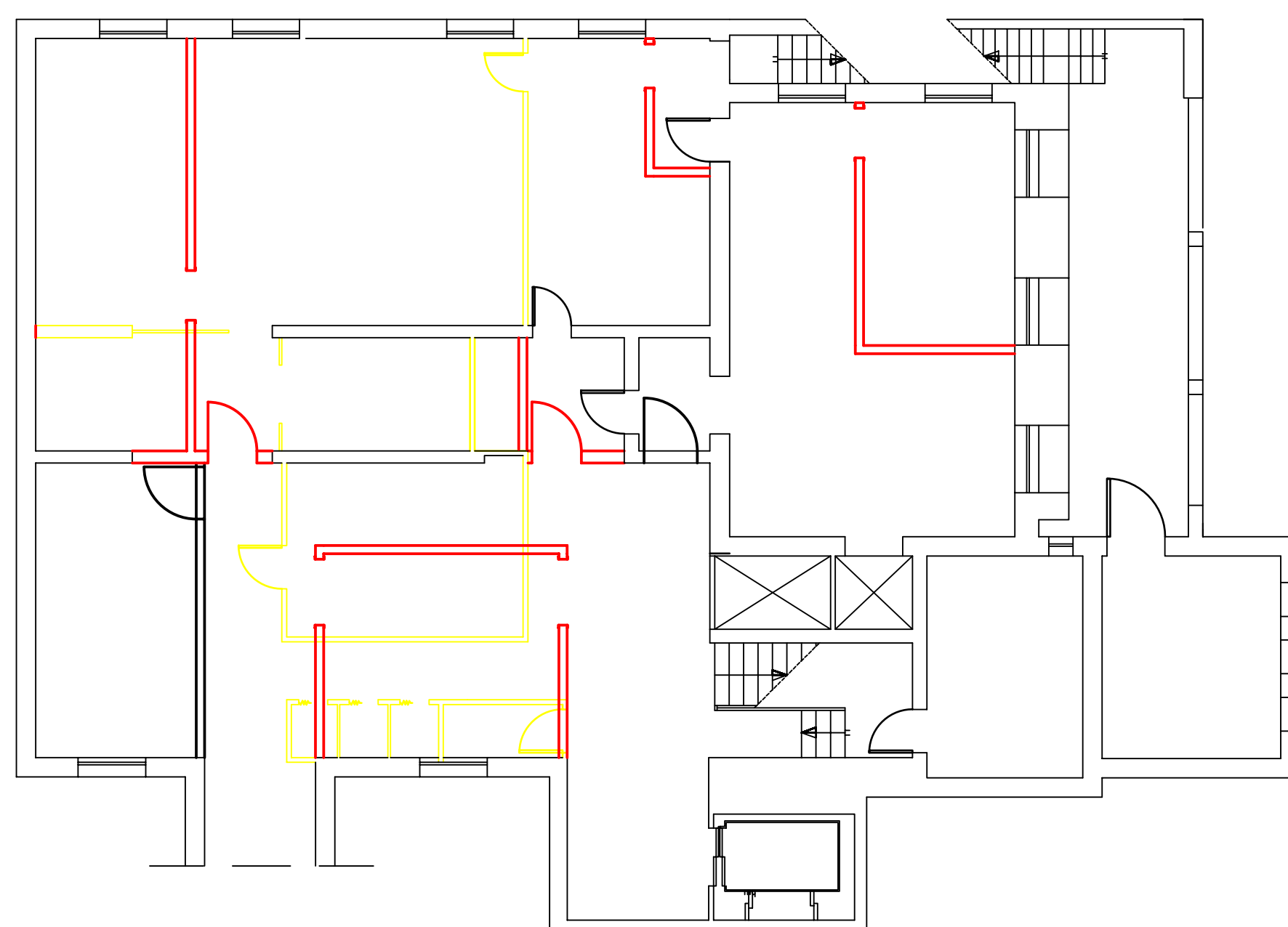

PIANO INTERRATO

■ Demolizioni
■ Costruzioni

COMUNE DI MALO

PROVINCIA DI VICENZA

CASA DI RICOVERO "MUZAN"



RISTRUTTURAZIONE DELLA CASA DI RIPOSO "MUZAN"

CASA DI RICOVERO "MUZAN"
RAFFRONTO
 PIANTE PIANO INTERRATO E TERRA

TAV: **PA.07**



ViTRe studio S.r.l. Società di Ingegneria

 Via San Vincenzo, 21 - 36016 Thiene (VI) - ITALY - Tel. 0445-362749 Fax 0445-362365
 Cod. Fisc. e P.I. 03466370248 - N° REA VI-527582 - Cap. Soc. € 50.000 i.v.
 Sede I° U.L.: Marco di Rovereto (TN) - Via Il Novembre, 91 - Tel. 0464/942492 - rovereto@vitrestudio.com
 Sede II° U.L.: Vicenza (VI), Via SS. Apostoli n°16 - Tel 0444/1824604 - vicenza@vitrestudio.com
 Sede III° U.L.: Schio (VI), Via Vicenza n°5716 - Tel 0445/511406 - vicenza@vitrestudio.com
 e-mail: gare@vitrestudio.com - www.vitrestudio.com

DATA: **Giugno 2018**

REV. :

SCALA: **1:100**