

COMUNE DI MALO - PROVINCIA DI VICENZA

UNITA' LOCALE SOGG. SANITARIA N. 4  
FABBRICATO EX OSPEDALE DI MALO

PROGETTO DI RISTRUTTURAZIONE ED AMPLIAMENTO  
PER LA RICONVERSIONE IN R.S.A.

PROGETTISTA: Ing. Francesco Bono

Collaboratori:  
Arch. Franco Verotto  
Geom. Filippo Deaglio  
Progetto delle strutture:  
Ing. Ennio Centis  
Progetto impianti meccanici:  
Ing. Bado S. - Ing. Massimo I.  
Progetto impianti elettrici:  
Ing. Matteo Kunzer  
Coordinamento sicurezza:  
Geom. Paolo Frano

DATA: DICEMBRE 2009	PP.01
APP.: FEBBRAIO 2013	
PIANTA PIANO SEMINTERRATO	SCALA 1:100

STUDIO DI INGEGNERIA E ARCHITETTURA - ING. FRANCESCO BONO  
VIA DIETRO DUCOMO 18 - 35136 PADOVA - TEL. E FAX 049 653987

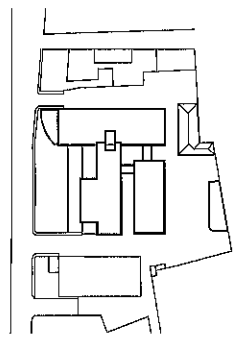
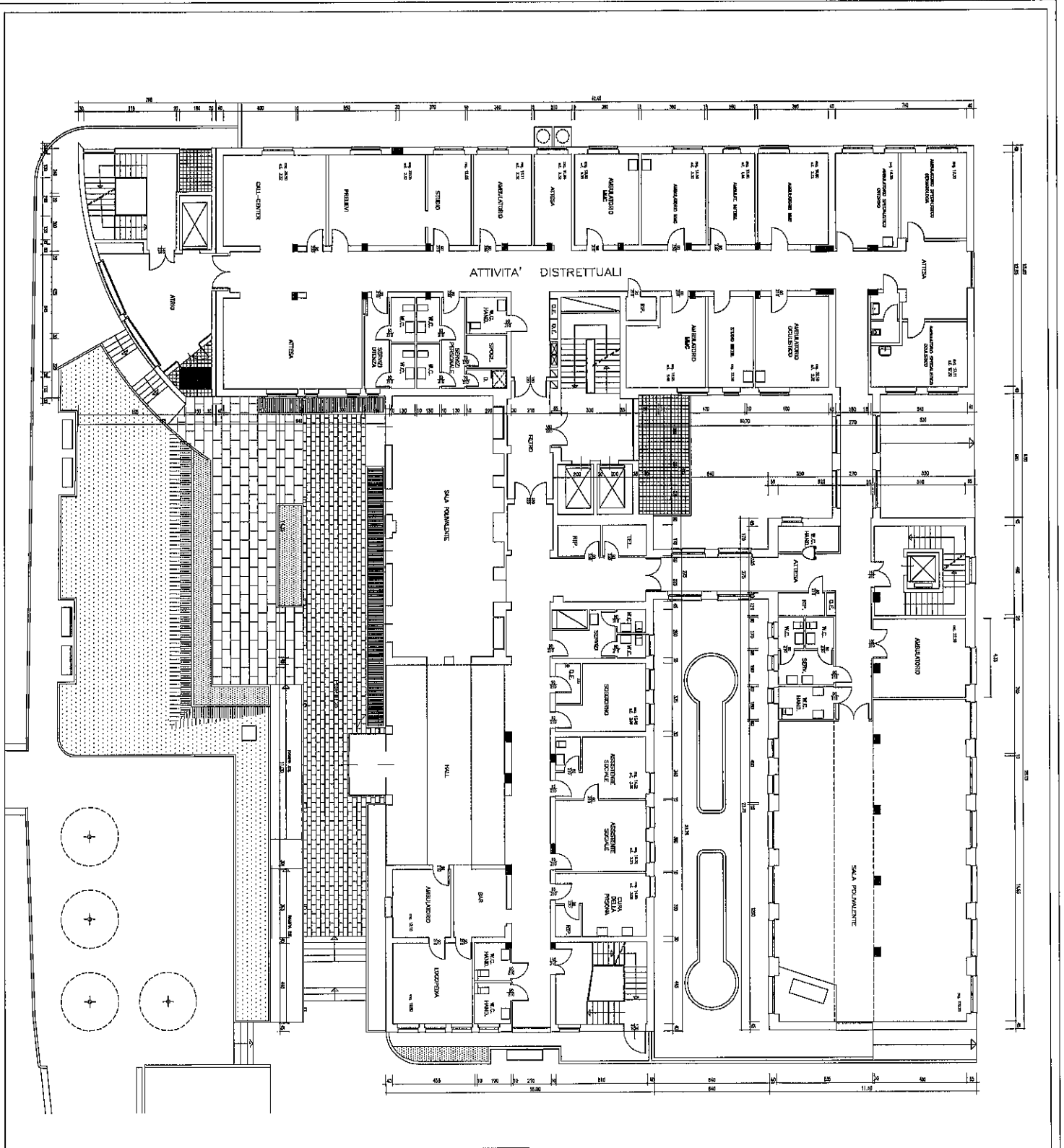

COMUNE DI MALO - PROVINCIA DI VICENZA  
 UNITA' LOCALE SOGGIO SANITARIA N. 4  
**FABBRICATO EX OSPEDALE DI MALO**  
**PROGETTO DI RISTRUTTURAZIONE ED AMPLIAMENTO**  
**PER LA RICONVERSIONE IN R.S.A.**

PROGETTISTA: Ing. Francesco Bono

Collaboratori:  
 Arch. Franco Viorillo  
 Geom. Filippo Beggio  
 Progetto delle strutture:  
 Ing. Emilio Centis  
 Progetto impianti meccanici:  
 Ing. Bado S. - Ing. Massimo I.  
 Ing. Marina Murari  
 Progetto impianti elettrici:  
 Geom. Paolo Forno

DATA: DICEMBRE 2009	
ACC. FEBBRAIO 2013	
TAV. <b>PP.02</b>	
SCALA 1:100	

PIANTA PIANO RIALZATO

STUDIO DI INGEGNERIA E ARCHITETTURA ING. FRANCESCO BONO  
 VIA DIETRO DUMO 18 - 35139 PADOVA - TEL. E FAX 049 843987

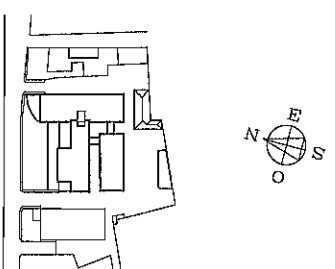
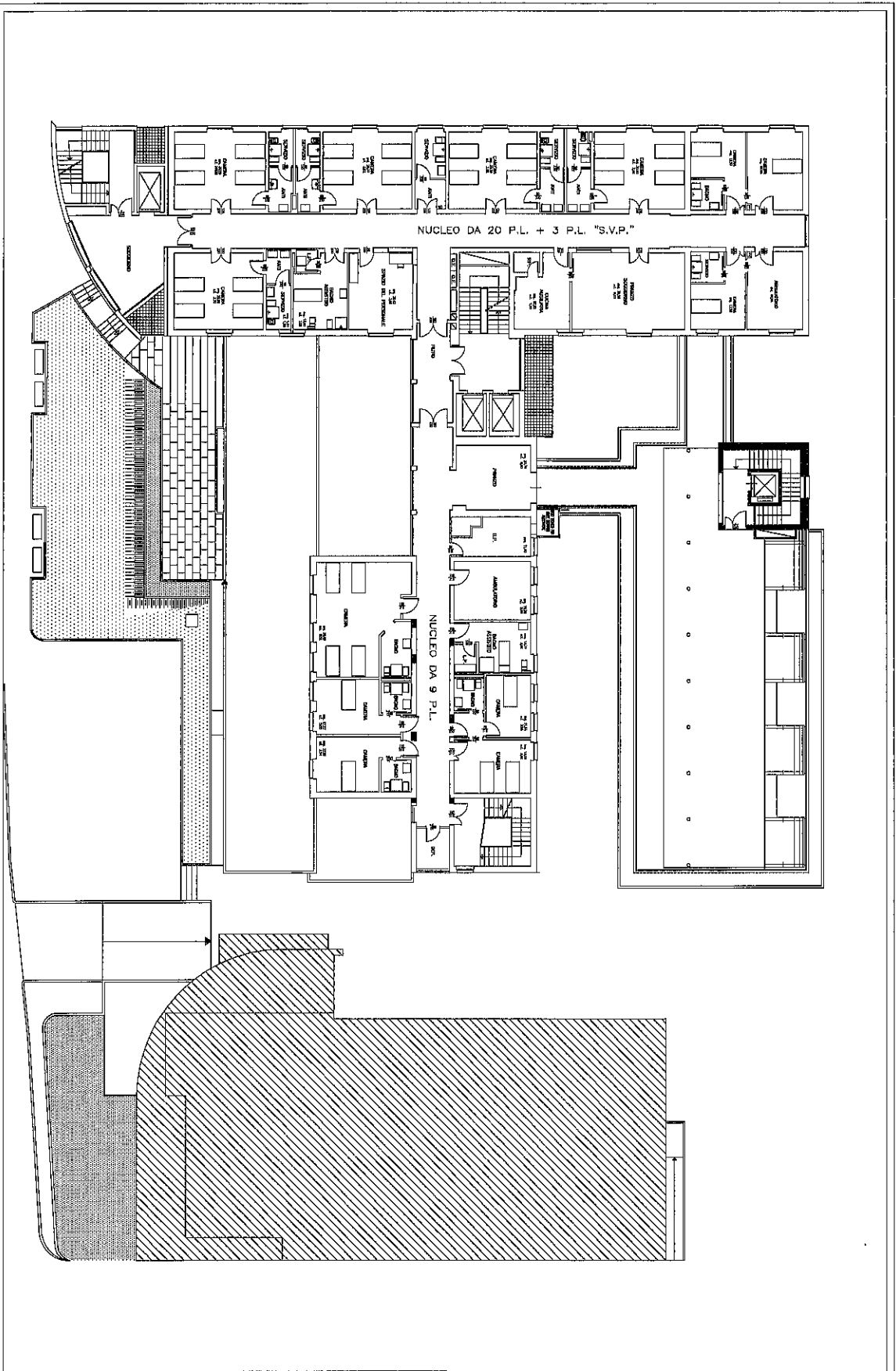

CADUTE DI MALO - PROVINCIA DI VICENZA  
 LAVORI LOCALI SOCIO SANITARI N° 4  
 FABBRICATO EX OSPEDALE DI MALO  
 PROGETTO DI RISTRUTTURAZIONE ED AMPLIAMENTO  
 PER LA RICONVERSIONE IN R.S.A.  
 PROGETTISTA : Ing. Francesco Bero

Collaboratori:  
 Arch. Federico Vercella  
 Arch. Gianni Poggio  
 Arch. Roberto Scattolon  
 Ing. Enrico Sestini  
 Proposta impianti impiantistici:  
 Ing. Luca C. - Ing. Massimo I.  
 Progetto impianti elettrici:  
 Ing. Matteo Maroni  
 Coordinamento sicurezza:  
 Geom. Paolo Erera

DATA INCARICO 2009  
 DATA PROGETTO 2013  
 PIANO PP.03  
 SCALA 1:100

STUDIO DI INGEGNERIA E ARCHITETTURA ING. FRANCESCO BERO  
 VIA DIENEO DUBINO 16 - 35138 PADOVA - TEL. E FAX 049 663887



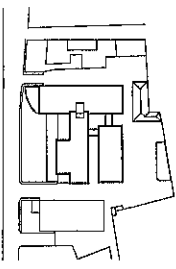
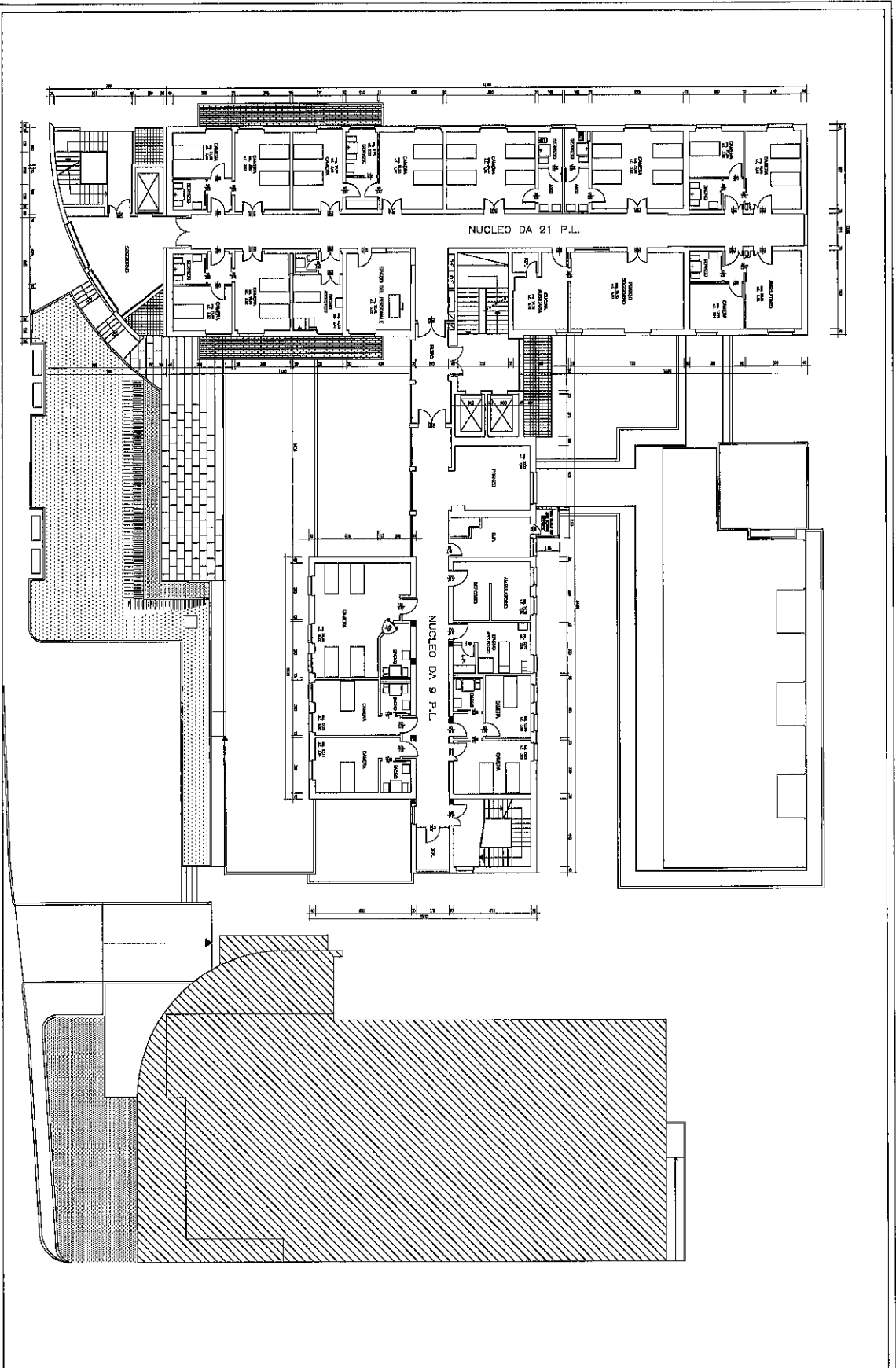

COMUNE DI MALO - PROVINCIA DI VICENZA  
 LINEX LOCALE SICO SANITARIA N° 4  
**FABBRICATO EX OSPEDALE DI MALO**  
**PROGETTO DI RISTRUTTURAZIONE ED AMPLIAMENTO**  
**PER LA RICONVERSIONE IN R.S.A.**  
 PROGETTISTA : Ing. Francesco Bono

Collaboratori:  
 Arch. Franco Vardio  
 Arch. Felipe Saggio  
 Arch. Massimo Cazzari  
 Ing. Silvio Cristofari  
 Progetto impianti meccanici:  
 Ing. Sandro G. - Ing. Michele F.  
 Progetto impianti elettrici:  
 Ing. Matteo Marni  
 Coordinamento sicurezza:  
 Geom. Paolo Sironi

PIANTA PIANO TERZO	DATA DISAMBO 2015
	ACQ. DISAMBO 2015
	INV. <b>PP.05</b>
SCALA 1:100	

STUDIO DI INGEGNERIA E ARCHITETTURA - ING. FRANCESCO BONO  
 VIA DIETRO DUCOMO 15 - 35129 PADOVA - TEL. E FAX 049 858987

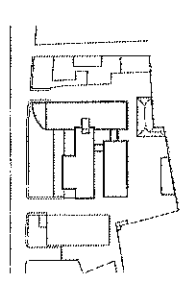
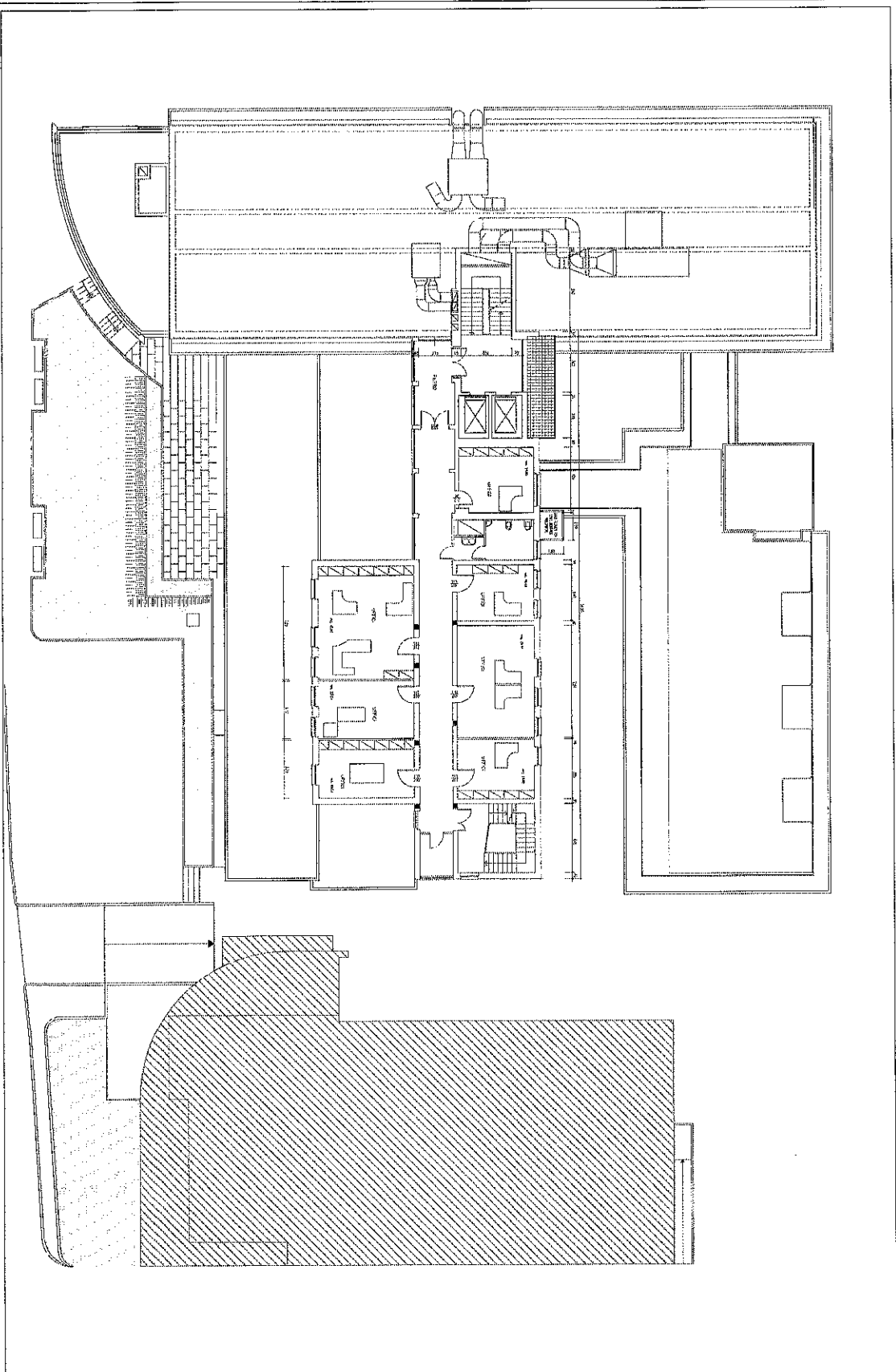

COMUNE DI MALO - PROVINCIA DI VENEZIA  
 UNITA' LOCALE SOCIO SANITARIA N° 4  
**FABBRICATO EX OSPEDALE DI MALO**  
**PROGETTO DI RISTRUTTURAZIONE ED AMPLIAMENTO**  
**PER LA RICONVERSIONE IN R.S.A.**  
 PROGETTISTA: Ing. Francesco Boro

**SUBSTRUTTORE:**  
 Per. Franco Vettore  
 Ing. Enrico Fabbro  
 Ing. Enrico Fabbro  
 Progetto impianti meccanici:  
 Ing. Bruno G. - Ing. Roberto T.  
 Progetto impianti elettrici:  
 Ing. Roberto Basso  
 Coordinamento sicurezza:  
 Ing. Roberto Basso

DATA DISTINZIONE AUT. ARCH. DATA DISTINZIONE AUT. EDILIZIA DATA DISTINZIONE AUT. SANITARIA DATA DISTINZIONE AUT. AMBIENTALE	DATA DISTINZIONE AUT. SANITARIA DATA DISTINZIONE AUT. AMBIENTALE <b>PP.06</b> SCALA: 1:100
--	---

STUDIO DI ARCHITETTURA E INGEGNERIA: ING. FRANCESCO BORO  
 VIA DELLO SCANDIO 8 - 36100 SANONIA - TEL. E FAX 0445 488827

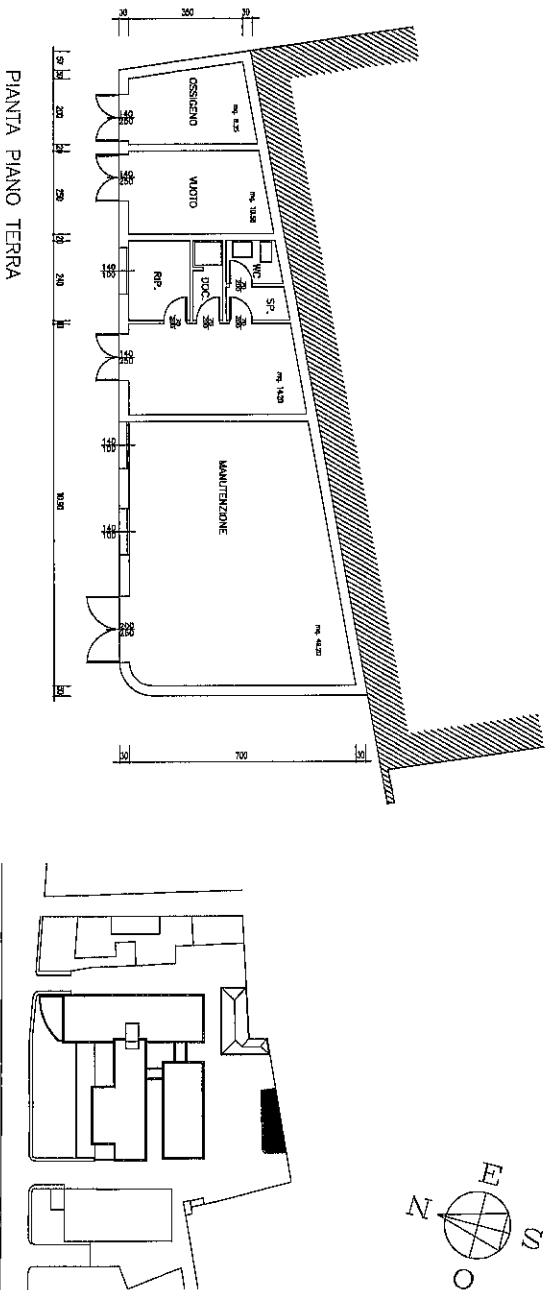

COMUNE DI MALO — PROVINCIA DI VICENZA

UNITA' LOCALE SOCIO SANITARIA N° 4  
FABBRICATO EX OSPEDALE DI MALO

**PROGETTO DI RISTRUTTURAZIONE ED AMPLIAMENTO  
PER LA RICONVERSIONE IN R.S.A.**

**PROGETTISTA :** Ing. Francesco Bono

- Collaboratori:**  
 Arch. Franco Varotto  
 Geom. Filippo Boggio  
 Progetto delle strutture:  
 Ing. Ernio Centis  
 Progetto impianti meccanici:  
 Ing. Beda G. — Ing. Mattiolo I.  
 Progetto impianti elettrici:  
 Ing. Matteo Munari  
 Coordinamento sicurezza:  
 Geom. Paolo Ereno

<b>NUOVI LOCALI MANUTENZIONE</b>	DATA: DICEMBRE 2009
	AGG.: FEBBRAIO 2013
TAV. <b>PP.07</b>	
SCALA 1:100	

STUDIO DI INGEGNERIA E ARCHITETTURA ING. FRANCESCO BONO  
 VIA DIETRO DUOMO 16 — 35139 PADOVA — TEL. E FAX 049 663887